

인증서 설치

1. 사용자 인증서 설치



그림1 사용자 로그인

- 1-1. 신용정보를 이용하기 위해서는 사용자는 먼저 인증센터로부터 사용자 인증을 받아야 한다.
- 1-2. 인증서를 받기위해서 초기화면에서 인증서센터 버튼을 Click 한다.

2. 인증서 센터



그림2 인증서 센터 화면

3. 인증서 발급

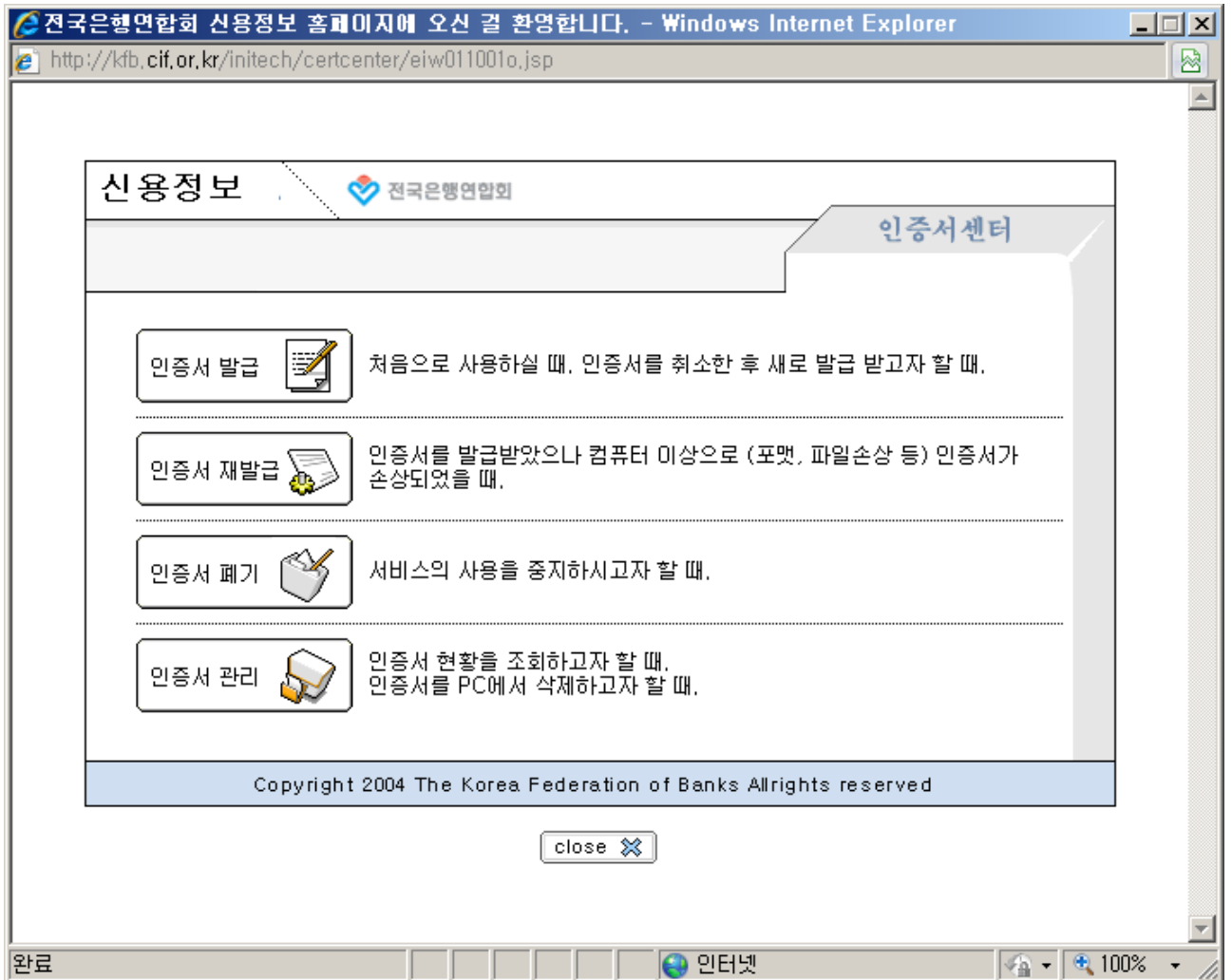

그림3 인증서 발급 화면

3-1. 사용자 아이디와 사용자 비밀번호, Email 을 입력 후에 발급 버튼을 클릭

- 4. 비밀번호 변경 -> 최초등록 사용자인 경우에만 해당,
기존사용자인 경우 7. 인증서 발급 신청 중으로 이동

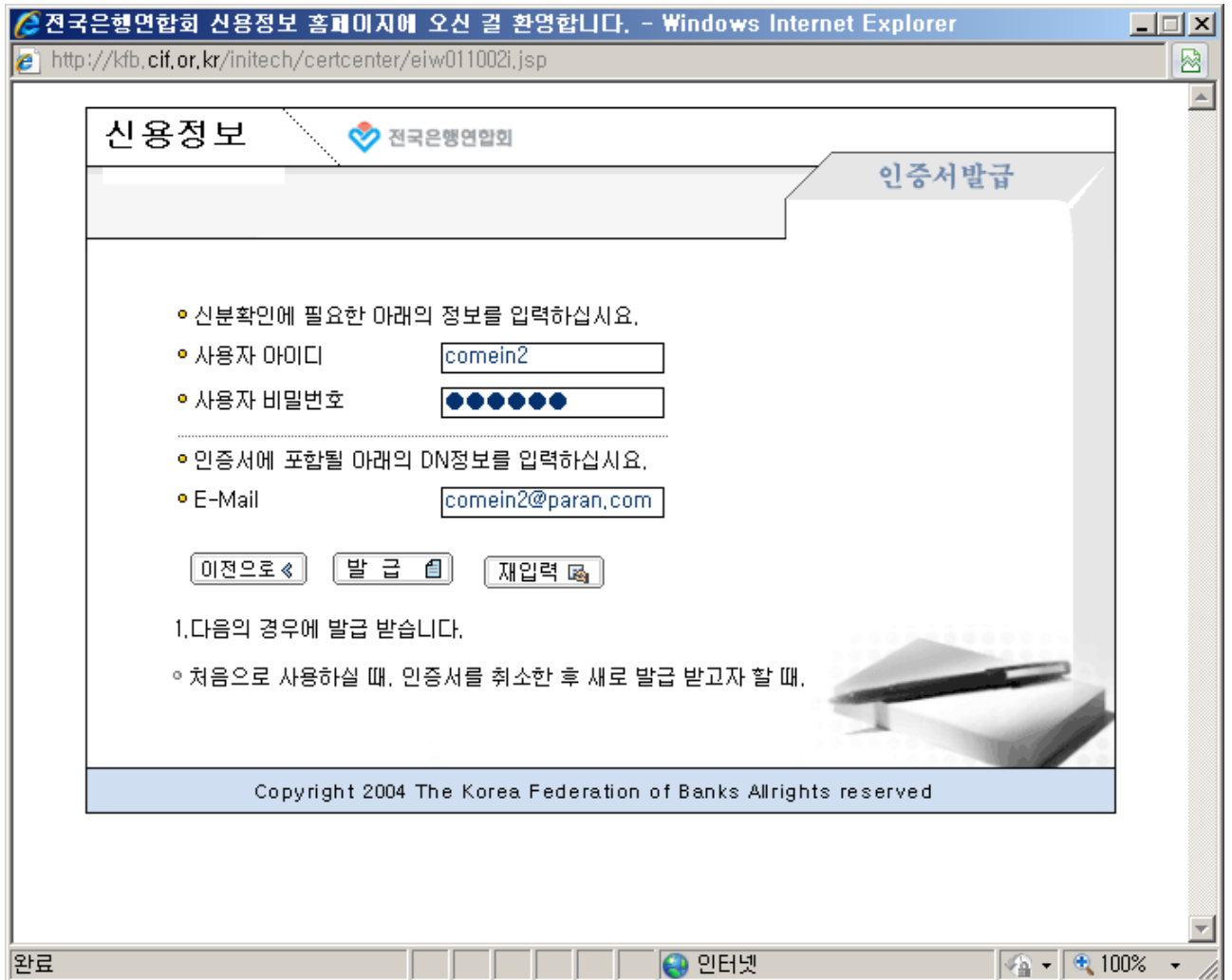

그림4 최초등록사용자임을 알려주는 메시지 박스

- 4-1. 최초로 등록되는 사용자는 관리자에게서 부여 받은 비밀번호를 변경하여야 하며, 확인버튼을 클릭하면 비밀번호 변경화면이 팝업 된다.

- 5. 비밀번호 변경 -> 최초등록 사용자인 경우에만 해당

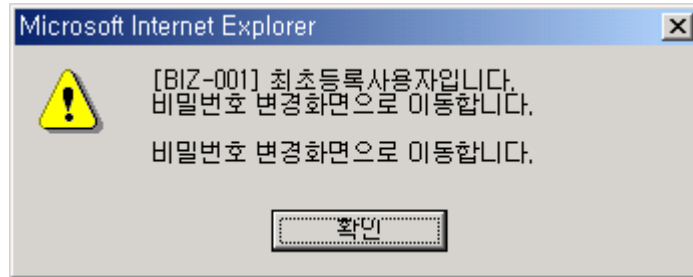

그림5 비밀번호 변경화면

- 5-1. 관리자로부터 Email로 부여 받은 사용자 아이디(ID), 패스워드 (Passwd) 와 사용하고자 하는 새 비밀번호를 입력한 후 확인 버튼을 클릭한다.

6. 비밀번호 변경 완료 -> 최초등록 사용자인 경우에만 해당

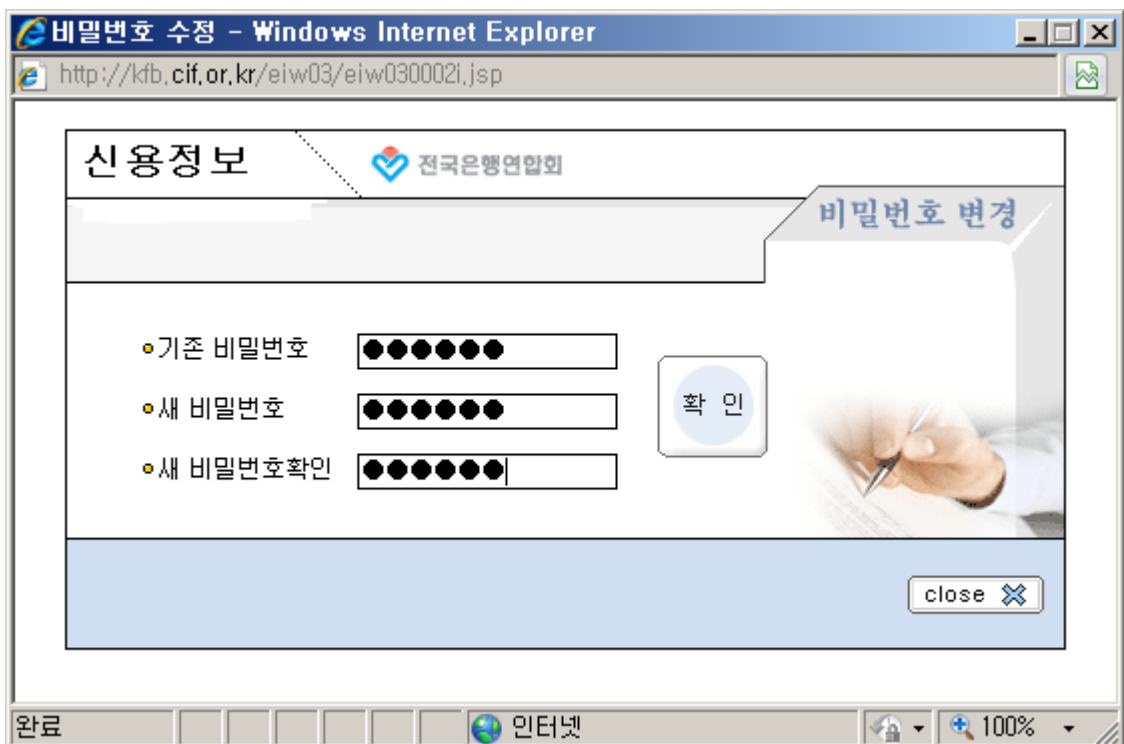

그림6 비밀번호 변경 완료 화면

7. 인증서 발급 신청중...

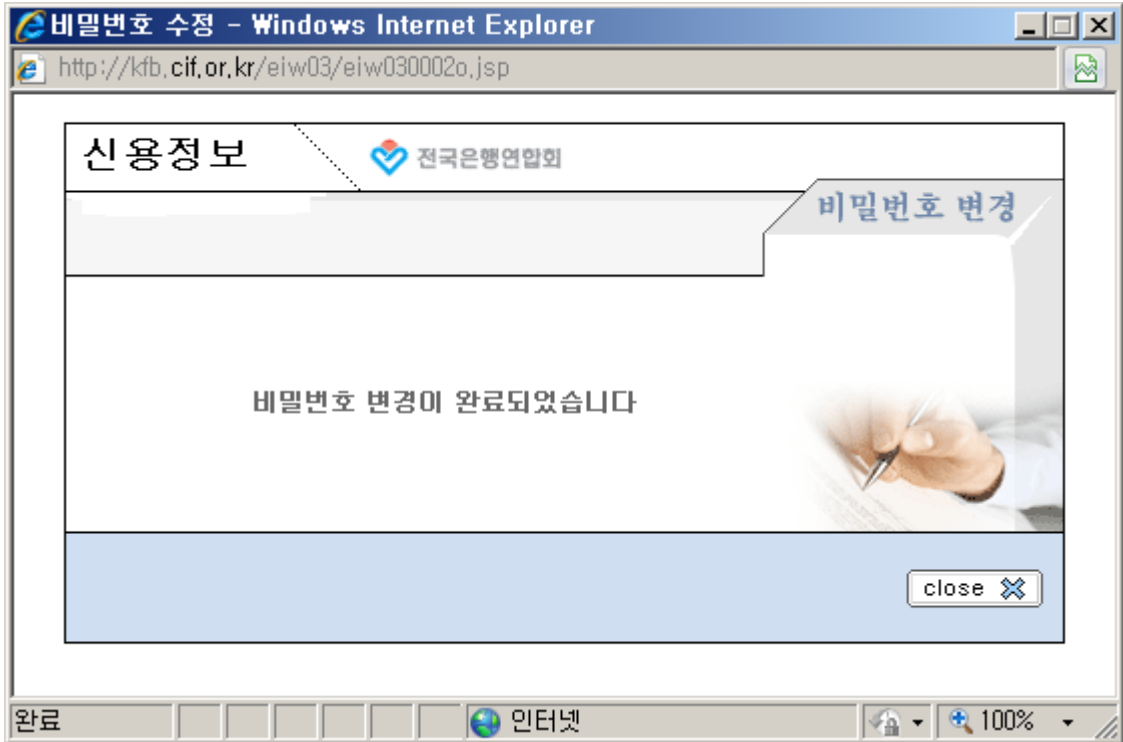

그림7 인증서 발급 신청 화면

7-1 확인 버튼을 클릭한다.

8. 인증서 암호 입력

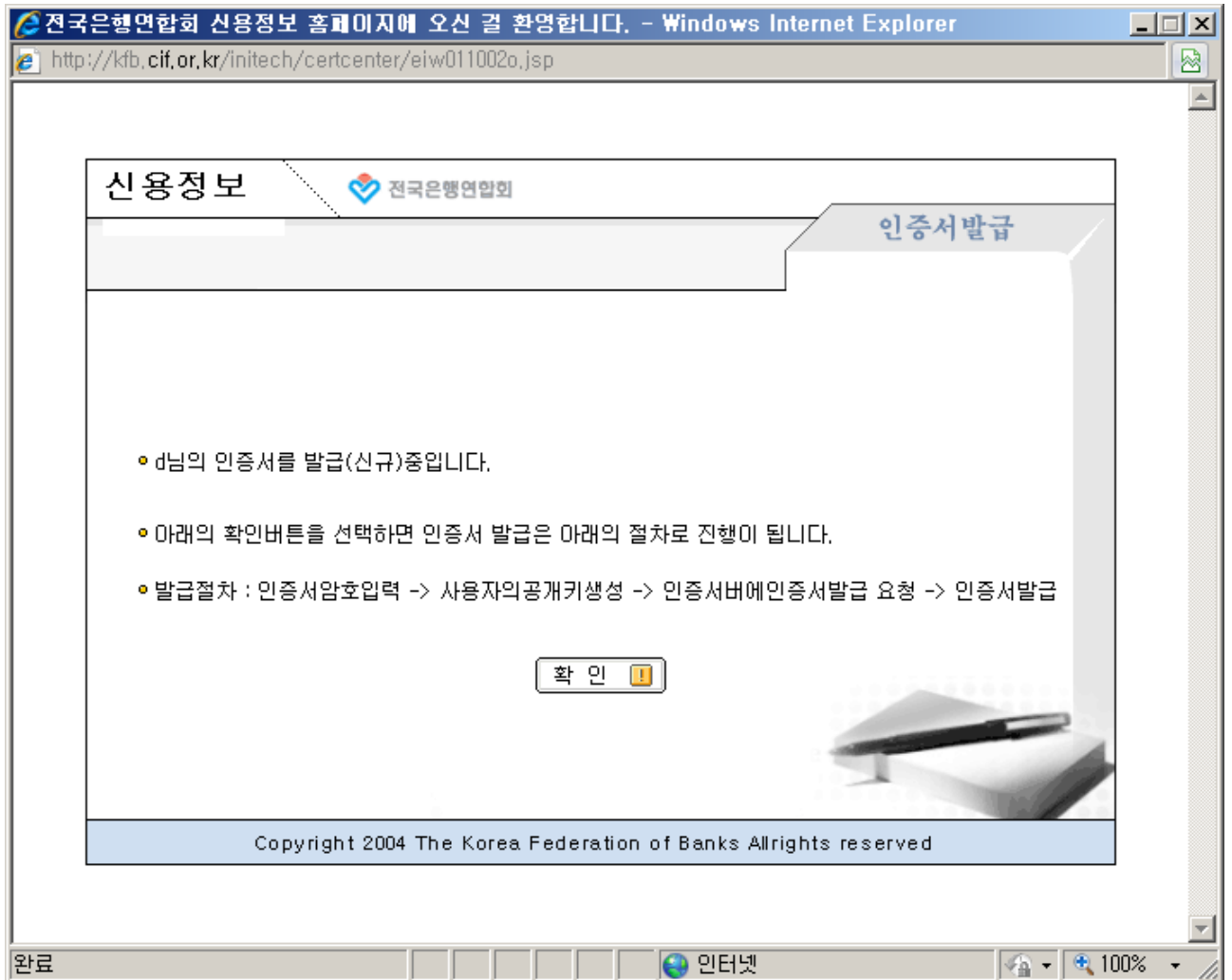

그림8 인증서 암호 입력 화면

8-1 인증서 암호를 입력한다.(영문을 반드시 포함하여 8자리 이상 입력)

9. 인증서 저장

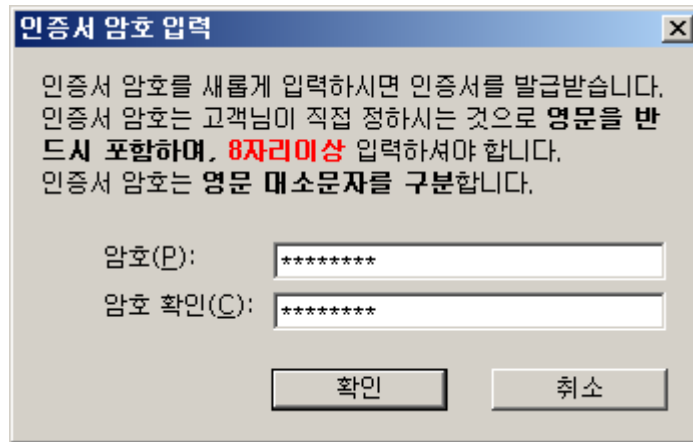

그림9 인증서 저장 화면

9-1. 인증서를 저장할 위치를 선택한다.

10. 인증서 발급 완료

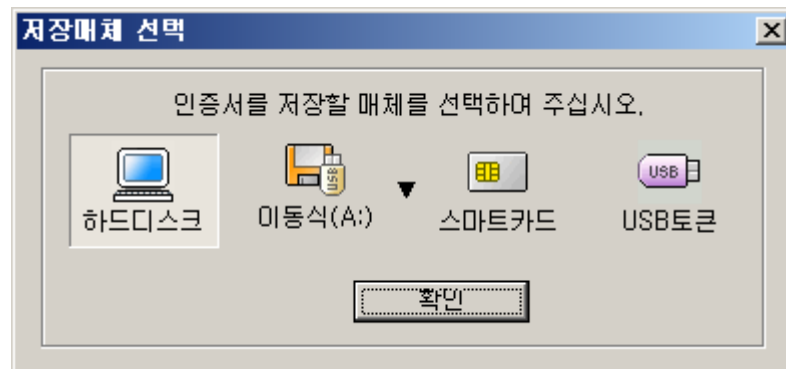

그림10 인증서 발급 완료 화면

10-1 인증서 발급 완료

11. 사용자 로그인

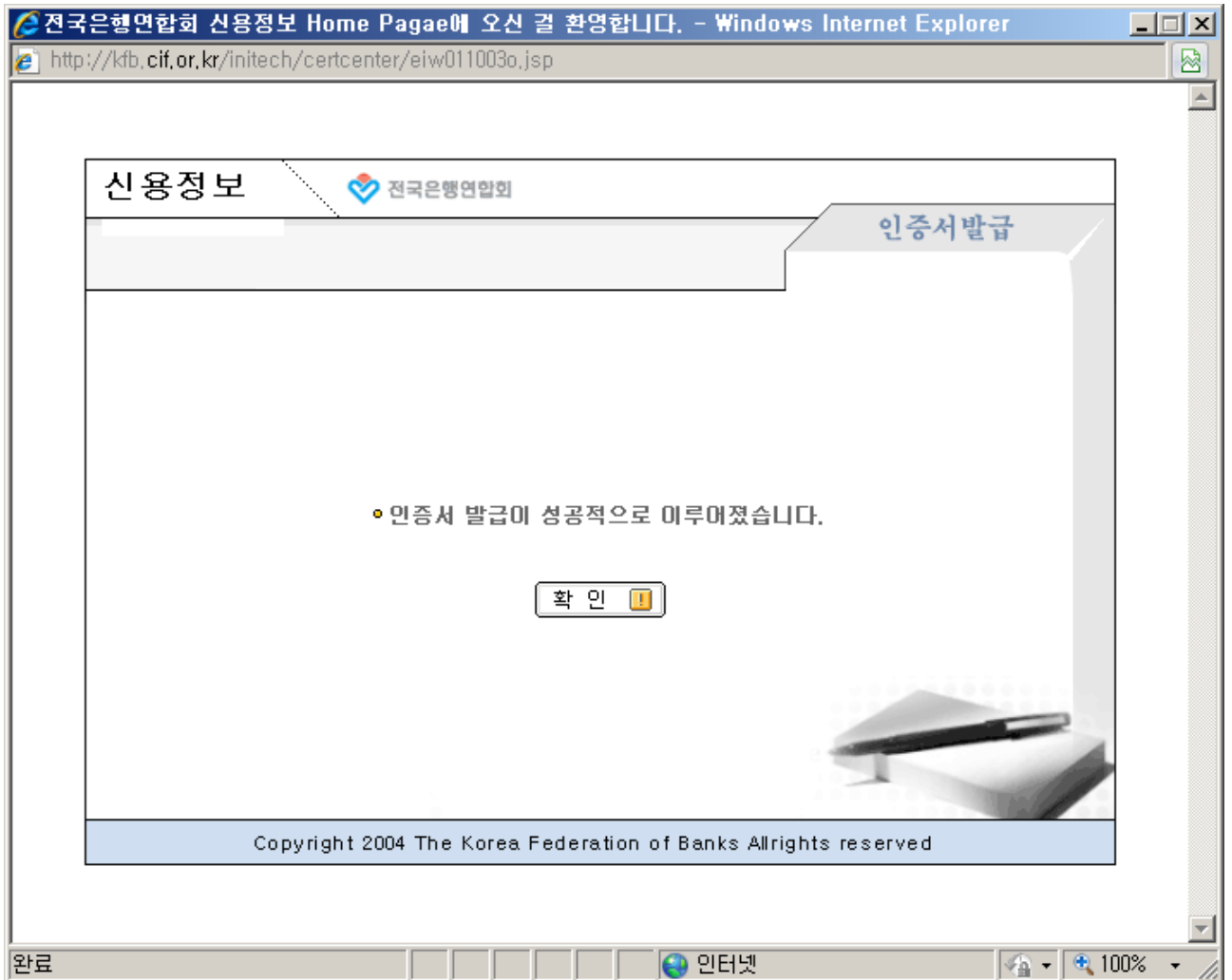

그림.11 사용자 로그인 화면

11-1 로그인 화면에서 사용자 아이디 및 비밀번호를 입력한 후 로그인 버튼을 클릭한다.

12. 인증서 선택



그림12 인증서 선택 화면

- 12-1 전국은행연합회에서 발행한 인증서를 선택한다.
- 12-2 인증서 암호를 입력한 후 확인버튼을 클릭한다.

13. 신용정보 메인 화면

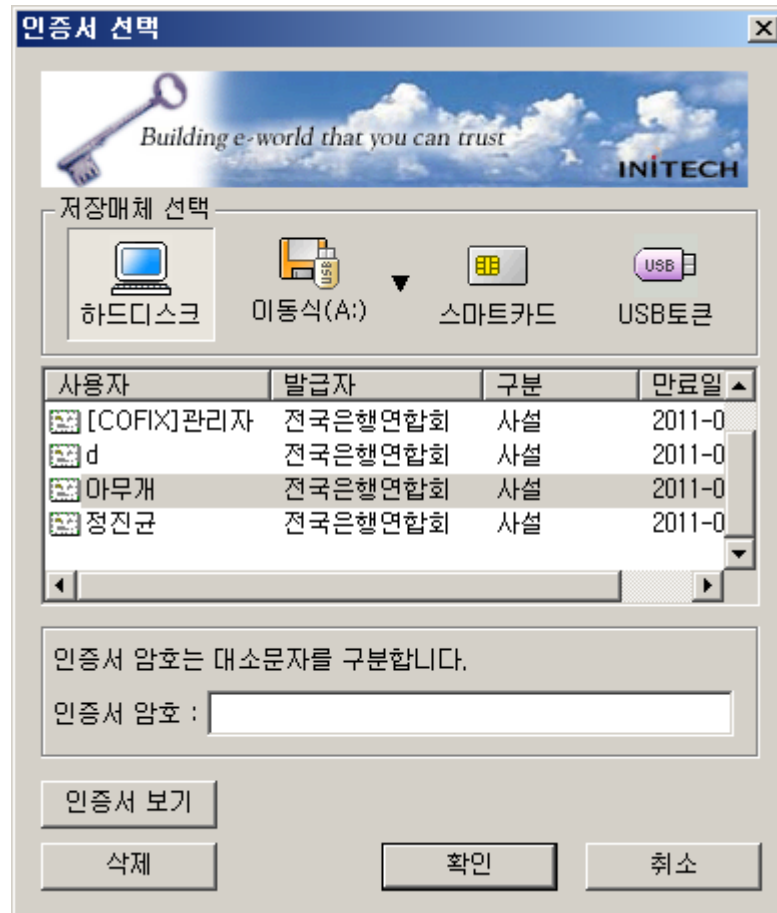

그림13 신용정보 메인 화면

14. 인증서 재발급



그림14 인증서 재발급 화면

14-1. 사용자 아이디와 사용자 비밀번호, Email 을 입력 후에 재발급 버튼을 클릭

15. 인증서 재발급 신청중...

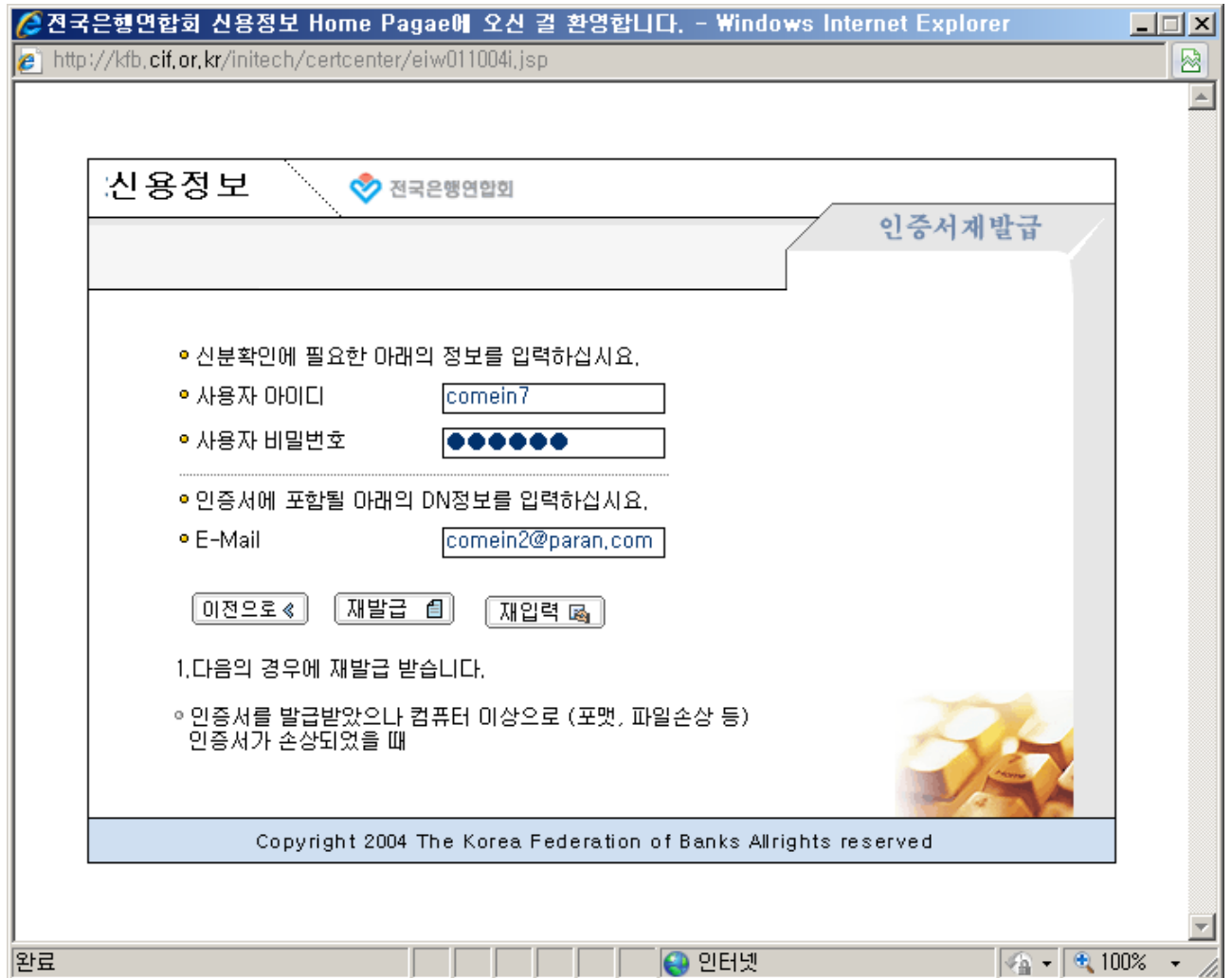

그림15 인증서 재발급 신청 화면

15-1. 확인 버튼을 클릭한다.

16. 인증서 암호 입력

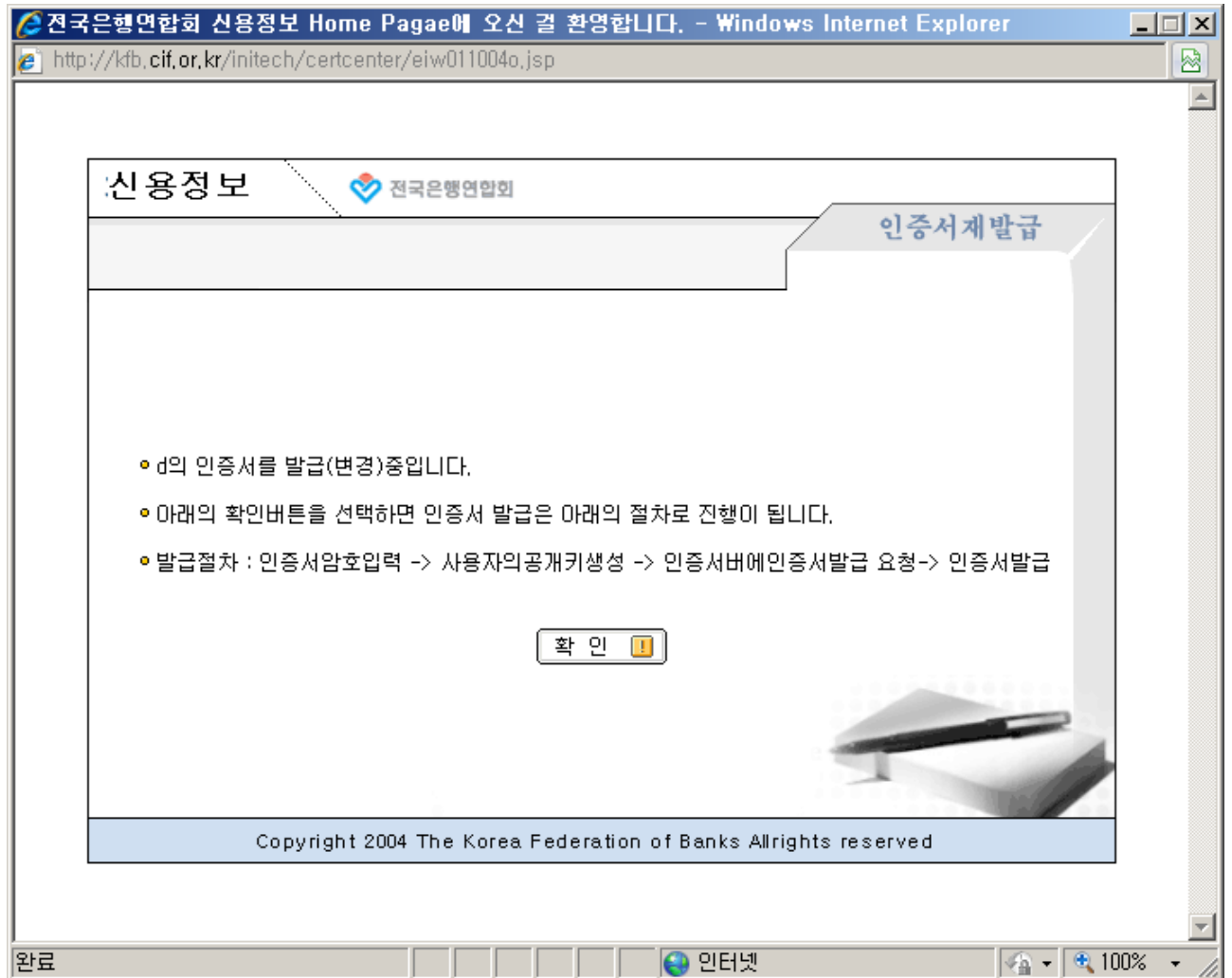

그림16 인증서 암호 입력 화면

16-1. 인증서 암호를 입력한다.(영문을 반드시 포함하여 8자리 이상 입력)

17. 인증서 저장

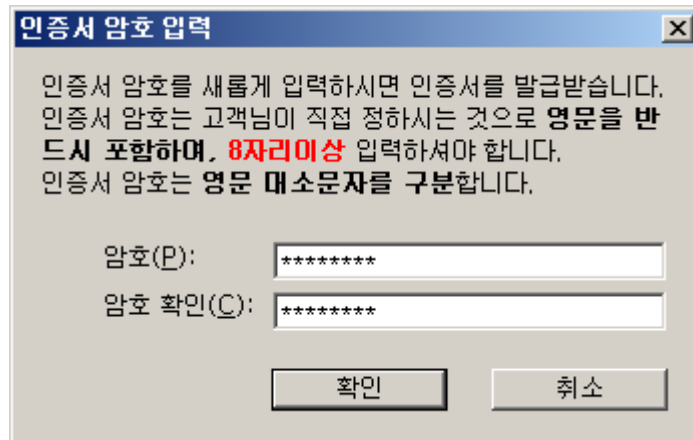

그림17 인증서 저장 화면

17-1. 인증서를 저장할 위치를 선택한다.

18. 인증서 재발급 완료

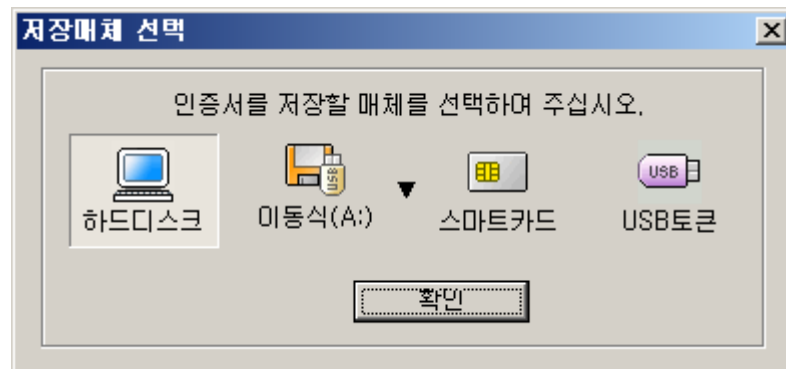

그림18 인증서 재발급 완료 화면

18-1. 인증서 재발급 완료

19. 인증서 폐기

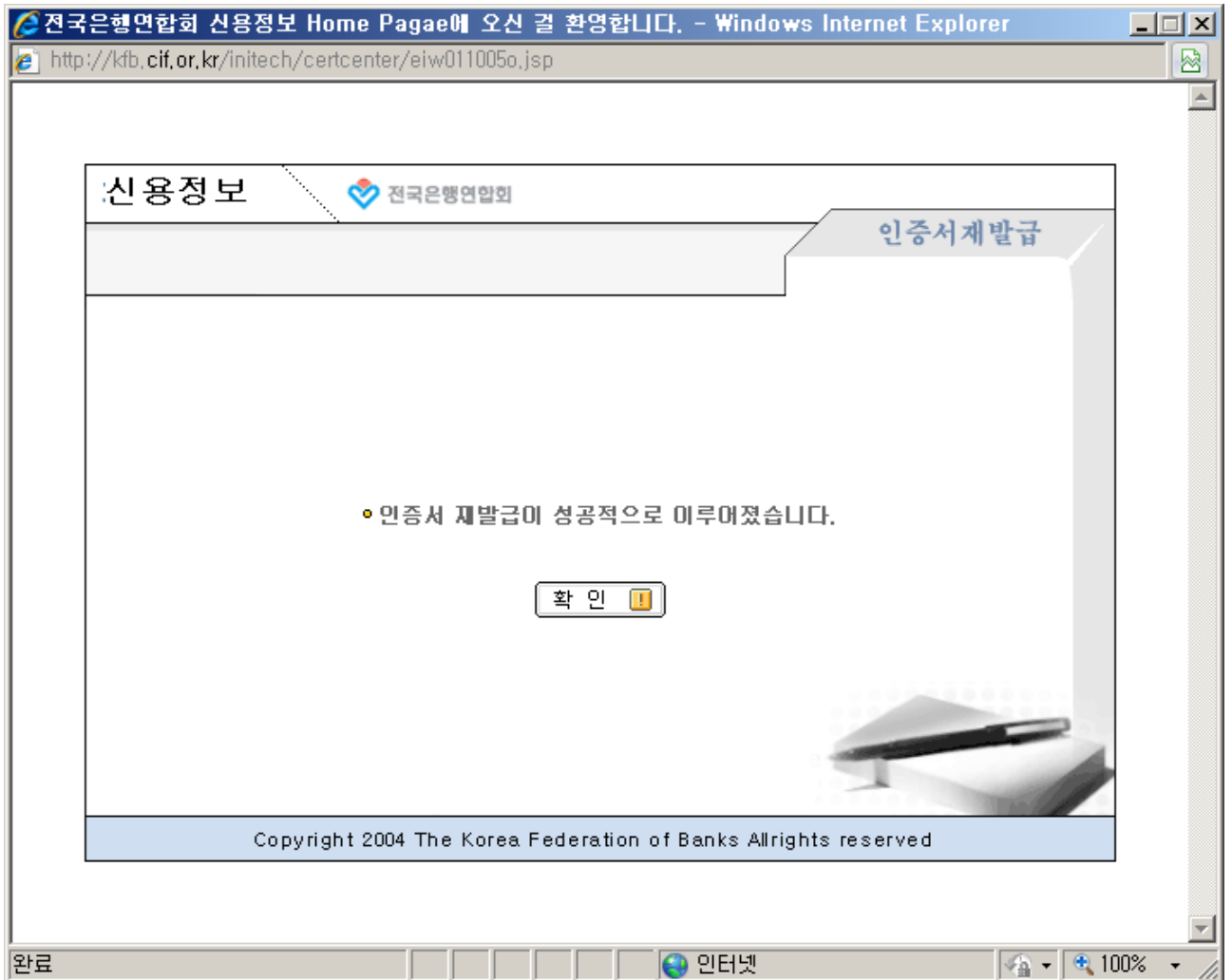

그림19 인증서 폐기 화면

19-1. 사용자 아이디와 사용자 비밀번호를 입력 한 다음 폐기버튼 클릭한다.

20. 인증서 폐기 신청중

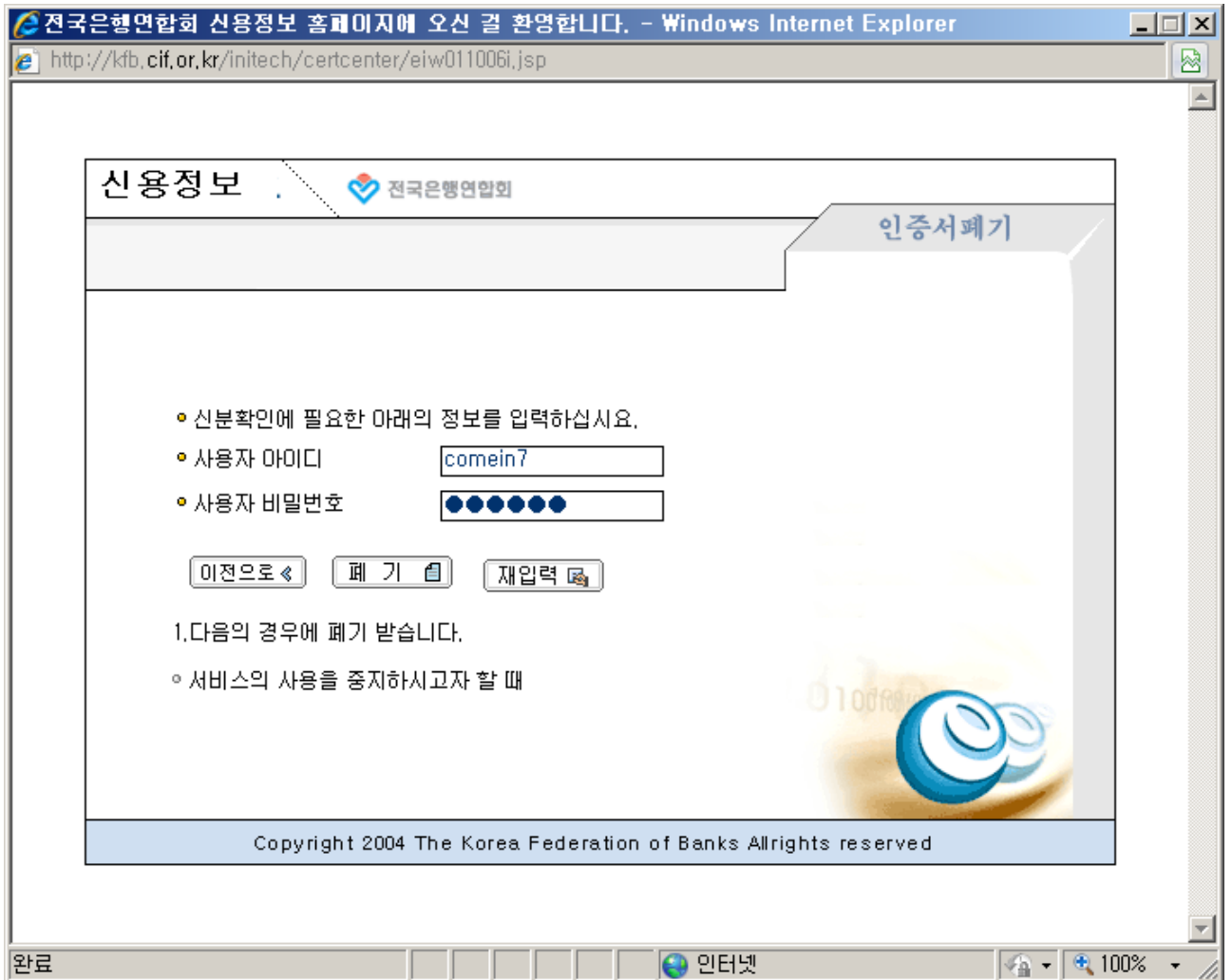

그림20 인증서 폐기 신청중 화면

20-1. 확인 버튼을 클릭한다.

21. 인증서 폐기 완료 화면

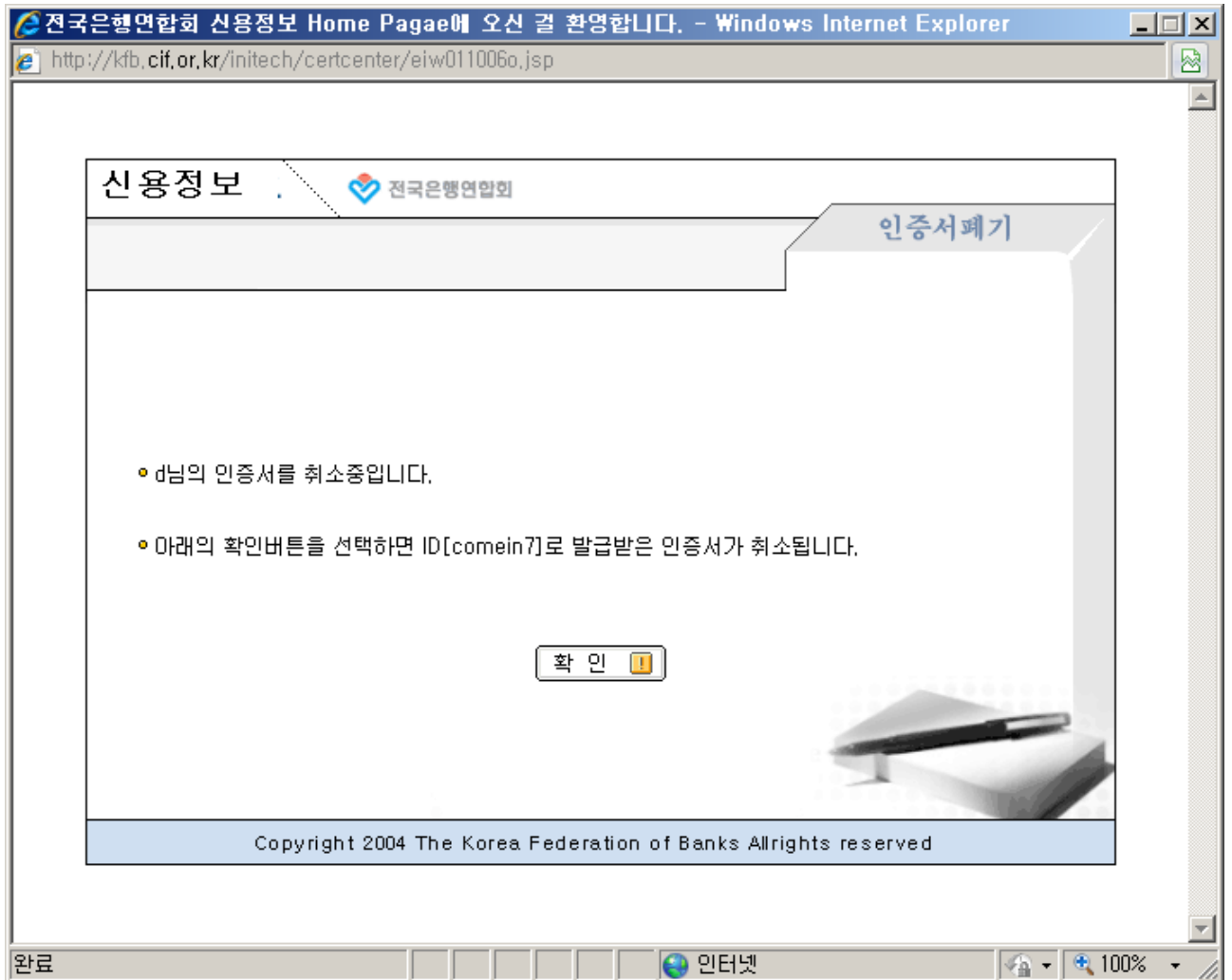

그림21 인증서 폐기 완료 화면

21-1. 인증서 폐기 완료

22. 인증서 관리

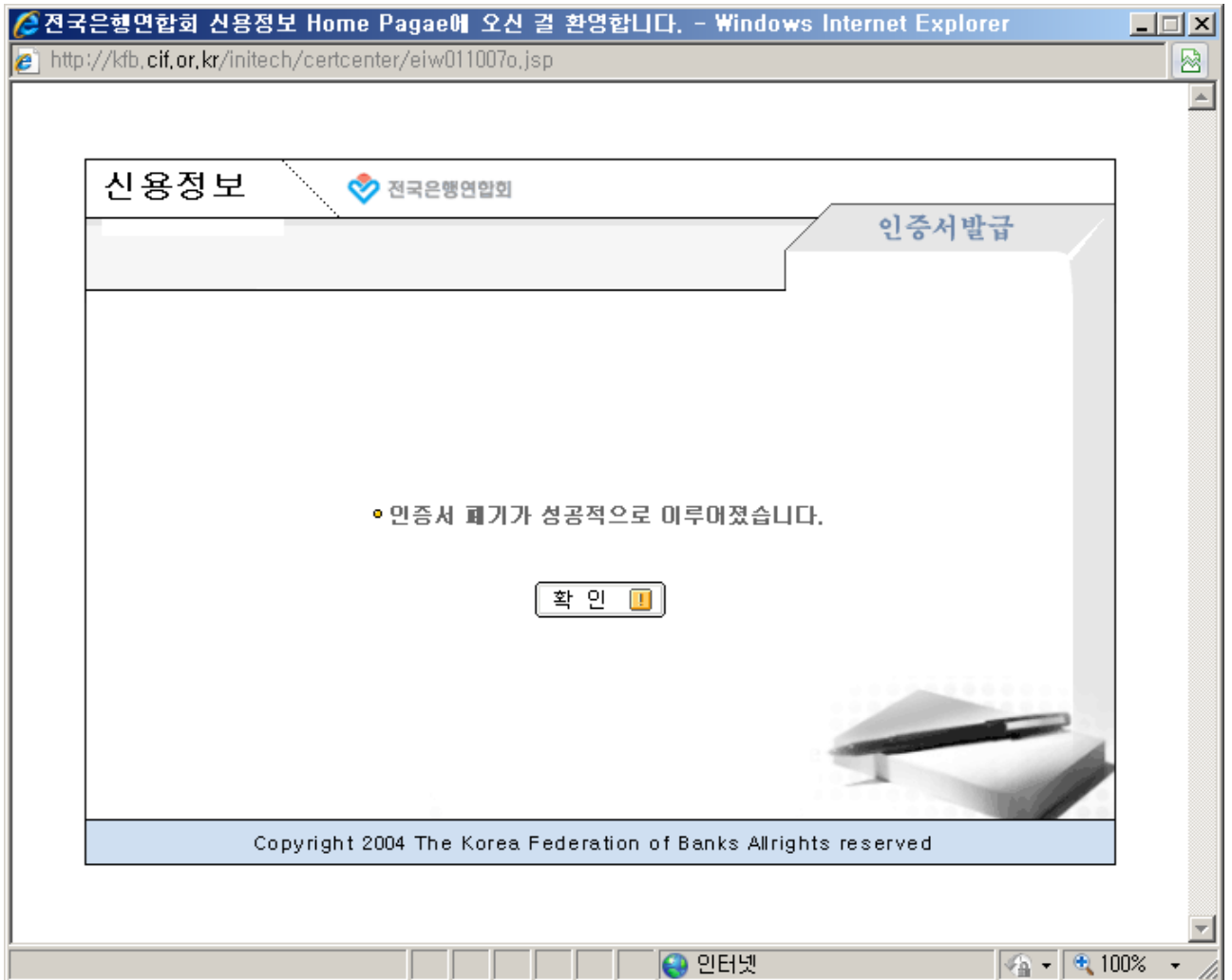
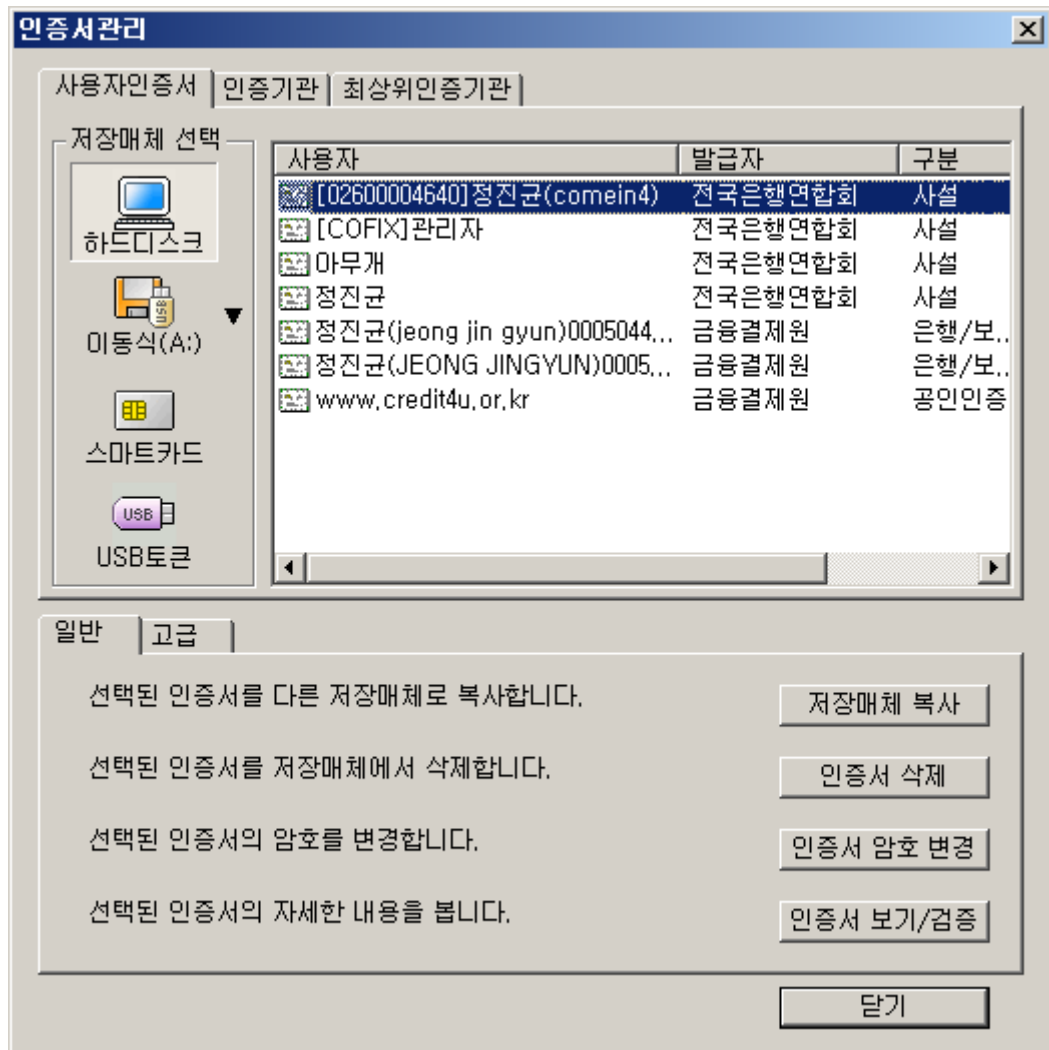

그림22 인증서 관리 화면]

22-1. 관리하고자 하는 사용자를 클릭 한 다음 복사, 삭제, 가져오기, 내보내기, 암호변경, 검증/내용보기중의 원하는 버튼을 클릭하여 작업한다.